本館刊印告白第一日每字取錢五文第二日至第七日按日每字取錢三文第八日起按日每字取錢二文牽算字數先以五十字之數爲率多則以十字遞加此啓

大清光緒

己卯十一月

外埠售報處
北京前門外廊房頭條衚衕
同申昌號
天津紫竹林廣東堂子
間壁沈竹君
南京金陵門東邊營林宅
內李佑之
武昌城糧道街夏德興雜
貨店
漢口江漢關道署前申昌
揚州府新城內六條巷劉
治平又灣子街洪毛司
巷巽隆又興隆巷北首
巷內劉承恩三處報房

# 申報

上海零售每張計錢十文

(西歷一千八百八十年正月初三日禮拜六)

外埠以照遠近酌加寄費

安慶府城鄭葆初京報房
江西省南昌府城乾昌全
泰縣恆源號昌祥信局
蘇州閶門城內都亭橋河
沿街銅錫店內黃星齋
杭州城中官巷街申昌號
福州城外南臺復利洋行
寧波江北岸李姓記號內
香港中環街循環日報館
廣西省城內胡萬昌信局
四川重慶府胡萬昌信局
湖南長沙府胡萬昌信局
其餘外埠皆由各信局
以及京報房代售此佈

念二日

第二千四百號

## 新印各種書籍出售價目

本館發售

啓者本館所排印書籍俱各精雅可喜除在上海發售外其餘各外埠即由賣申報人經手如蒙 諸君子欲購閱者祈 惠顧可也所有書外埠之書價與在上海一律如經手人或有私自加價等情祈買客信知本館以便查究茲特將各書實價附列如左

中英和約洋一角
中東和約洋一角
韓海尺牘洋四角
異書四種洋二角
三國識略洋三角
經藝新畬洋四角
昕夕閒談洋四角
平浙紀略洋三角
草廬經略洋三角
甕牖餘談洋三角
文海披沙洋二角
文苑菁華洋五角
紅樓夢補洋五角
水滸後傳洋五角
鏡花水月洋二角
綏寇紀略洋四角
瀛寰瑣紀錢八十
寰瀛畫報洋一角

白門新柳記一角
和約彙抄洋三角
閨秀詩評洋一角
寰宇瑣紀錢八十
四溟瑣紀錢八十
格致彙編錢一百
六合瑣書洋四角
柳南隨筆洋二角
香祖筆記二角五
寰瀛附卷二角五
訂譌雜錄一角五
嘯亭雜錄四角五
零金碎玉一角二
尺牘集錦一角五
春融堂雜記二角
網惜庵叢抄二角
印雪軒隨筆二角
秦淮畫舫錄二角

兩漢博聞二角五
蟲鳴漫錄一角五
滬城備考一角二
臺灣外紀三角五
快心編實洋五角
返魂香實洋二角
林蘭香洋四角五
女才子實洋二角
東槎記洋一角五
聖武記實洋六角
青樓夢每部五角
雪月梅洋三角五
東征集洋一角五
閩雜記洋二角五
夢蘭叢談洋二角
藝林伐山洋二角
誌異續編三角五
聞見異辭一角五

桯史洋二角
書目洋一分
孌史洋五角
笑史一角五
語新一角二
耳郵一角五
癡說一角五
何典一角五
野記一角二
蜀碧一角二
粵屑一角五
影談一角五
續書目一分
西遊補二角
庭聞錄一角
澆愁集二角
點勘記二角
小家語二角

十三日備嘗記洋一角
夜雨秋燈錄洋四角五
清暉閣尺牘洋一角五
山東軍興紀略四角五
屑玉叢譚初集洋四角
屑玉叢譚二集洋四角
屑玉叢譚三集洋四角
有正味齋尺牘一角五
螢窗異草初集洋二角
螢窗異草二集洋二角
螢窗異草三集洋二角
續異書四種洋二角五
曾文正公年譜三角五
有正味齋日記一角五
庸閒齋筆記洋二角五
歷代陵寢備考洋七角
淮軍平捻記洋一角八
鐵經書舍零墨一角半

紀載彙編洋一角五
十洲春語洋一角五
談古偶錄洋一角五
潛園漫筆洋一角五
豫軍紀略洋三角五
史餘萃覽洋二角五
雲間據目抄一角五
山中一夕話二角五
景船齋雜記一角五
揚州畫舫錄洋四角
宮閨聯名譜洋六角
甲申傳信錄洋二角
吳中平寇記洋二角
硯雲甲乙編洋五角
鴻雪軒紀艷一角二
詩韻題解四集六角
六梅書屋尺牘一角
在園雜志實洋二角

曾文正公大事記洋一角五
亞細亞東部地圖未裱二元五角
又中國式裱三元
又摺疊裱三元五角
又西國式裱四元
尊聞閣詩選初集洋四角半
尊聞閣詩選二集洋四角半
四夢彙談實洋二角
使琉球日記一角八
笑笑錄實洋三角
蟫史洋三角五分

## 論銀洋市風

自外洋銀圓通用於中國而後錢市之出入最大積而久焉而銀底之盈虛乃自錢市操其權咸同以來國家公欵惟地丁等正項依舊解庫若釐金關稅本係新增之欵往往寄頓於錢商以便用洋則取洋用銀則取銀即解庫者雖不存留而州縣收解者或錢或洋亦必轉售成銀而後可以收庫其中又經商人之手合而言之是中國之錢無一不出自商人而於是商人藉此挹注可以翻弄市面龍斷行情其權愈大而其利亦愈重牟平時錢市有買空賣空之弊善各以私智逆測場面之或多用洋或多用銀而於其中逐微利也譬如上海現爲通商總滙之處洋銀之出入最多各處錢市皆探上海之行情而定其低昂每年絲茶將旺銷之際必料洋價之多散於內地而以銀買洋以待洋價之漲自秋以後則反其道而行之以洋收銀以待洋價之賤此皆自然之出入也果是年年若此則人人致富不難而更有何人獨異其見自舉其本而虧之哉無如事變不常億不屢中自丙子夏算價每圓八錢以外此後竟不能長丑寅以來洋有日跌之勢望其長者有坐待兩年而貼銀息以致虧本歇業者乃今年夏間忽有鉅本之商拚合大股於市面收洋以長洋息者於是洋價稍稍擡高或上或下相去數厘迄今幾及半年亦無大長落然而洋息則日重矣近日竟至一元而銀息無過四五錢兩不相抵市面苦之夫現在洋價之稍大洋息之日重豈市面之用場大哉絲茶之旺銷乎棉花之猛售乎皆不然也然則亦與富之商爲龍斷之計也特是以洋價疲極竊恐日趨日下洋積愈多用洋愈窒而故意收洋以擠囤市面未始不可然非合衆爲之而不可久常持之也持之既久則賣空之暗貼洋息姑無論也而最難爲情者各行舖之用洋須貼息又須貼新也大錢舖之足以抵當者又無論也而更不能堪者如小本經紀門市兌換之不能流通也時屆仲冬去年關而無幾日矣若使相持到底則虧累者閉歇者將不一而足以是知其有得於市面也無補有人買洋數萬者以洋釐及洋息核之將多數百金繼而傳言官欲申禁乃即日揭斷反而賣空及一月之後以所多抵之猶有不足一語之訛傳使人顛倒受累可知此中之反復倏關雖輕也然買空賣空例固當禁而今之收洋以作洋息者則非其比何也彼以現銀收現洋本非空盤變易也惟非空盤故洋息果然日重洋厘亦因而日長即使官中其禁彼將曰我囤需用洋若干萬也又誰得而知其眞僞也故禁之亦無從禁也聽此言者直謂之自賺而已舍謂能禁買空賣空之風而仍不能禁現銀買洋之獘國家之利權自商人操之而民間之利藪亦自富商操之此事將伊於胡底哉尋常行舖皆以銀爲底本而以洋爲流通若果絲茶大旺洋散內地價高息重此自然之虧者無可怨者今以本小之故而受制於大腹之商寬乎不寬從前錢市以銀洋流通於外行而取其息所以便出入劑盈虛也今則不啻脅外行之血本而奪之矣此風烏可長哉迨至受累已深不測之禍層見迭出吾恐其造擘

已深而無可挽回也已夫中國既不能概用中國之銀而前用洋圓其弊又百出不窮若此者是通國之利源悉得以數家會其歸焉非國與民之交病哉余於此事而深佩夫日本也日本能自鑄銀圓以代銀與錢之用其於國中明定其價無所低昂民間既免爭執之患而商人又無龍斷之風誠善舉也惜中國不能仿而行之徒使流弊日深而貧富之不能以大公相處也可慨也已

恭錄 上諭 ○十一月初一日奉 上諭曾國荃奏山西平垣營游擊寶齡懇准給假省親等語向來武職人員既無告假回旂回籍例案着兵部準情酌理定擬章程此次該游擊請假省親之處着俟定章後一律辦理欽此同日奉 上諭曾國荃奏 靈神功德及民懇請敕賜封號及頒發匾額一摺光緒三四年及本年春夏之間山西省城及盂縣各州縣雨澤愆期田禾未能播種經曾國荃延請盂縣諸龍神及各該地方官詣各處 神廟虔誠祈禱仰賴 神靈顯應迭沛甘霖農田始獲有收實深寅感所有盂縣 諸龍神廟翊化普卿趙武廟介休縣 空王古佛廟永濟縣 關帝廟 龍王廟府縣 城隍廟靈武縣蘆芽山 毗盧佛祖廟霍州霍山 中鎮神 龍王廟著南書房翰林恭書匾額各一方交曾國荃祗領頒發各處敬謹懸掛以答 神庥其請將盂縣 諸龍神翊化普卿趙武介休縣 空王古佛永濟縣 關帝 龍王府縣 城隍靈武縣蘆芽山 毗盧佛祖敕賜封號之處著該部議奏欽此同日奉 會春福松溎均著來京供職烏里雅蘇台將軍著吉和補授巴楞額着作爲駐藏辦事大臣維慶着賞給副都統銜作爲駐藏幫辦大臣所遺成都副都統着托克端調補恭鏜著賞給二品頂戴補授烏魯木齊都統吉和維慶著照例馳驛前往欽此同日奉 上諭劉坤一奏請開缺回籍省親一摺劉坤一着賞假兩个月回籍省親假滿即行回任毋庸開缺兩廣總督着務寬暫行兼署欽此○初二日奉 上諭刑部右侍郎文澂奏假期已滿病仍未痊懇請開缺調理一摺文澂着准其開缺調理欽此同日奉 上諭沈桂芬等奏覆纂臣工列傳書成一摺國史館臣工列傳自道光十六年至同治十三年均覆加編纂查改畫一分別繕寫清漢正本擇日送藏皇史宬並另繕清漢正本各一分存館備查現在全書一律完竣數在五百卷以上所有在館各員自應分別獎叙前充提調官內閣學士王之翰前充總纂官內閣學士徐致祥前充纂修官前禮部左侍郎祁世長均着交部從優議叙其餘應行議叙各員着照例咨部辦理尤爲出力各員准其酌量保奏以示鼓勵欽此同日奉 旨金州副都統着恩佑補授欽此同日奉 上諭金州副都統誠康奏舊疾增劇懇開缺一摺誠康著准其開缺回旗調理欽此同日奉 旨齊齊哈爾副都統著祿彭補授廣州漢軍副都統著經文泰補授欽此同日奉 旨都統銜吉林防禦薩凌阿作爲烏魯木齊領隊大臣照例馳驛前往欽此○初三日奉 上諭刑部右侍郎著錫珍調補兼署工部右侍郎兼管錢法堂事務欽此同日奉 旨鑲黃旗漢軍副都統著壽山補授壽山所遺正白旗漢軍副都統著明奎署理欽此同日奉 上諭克興阿奏病難速痊懇准開缺一摺鑲黃旗滿洲副都統克興阿着准其開缺調理欽此

鄂垣官報 ○十月二十六日湖南學台闕抵漢十一月初四日即辭行赴湘同日新授湖南提臺李抵漢二十八日辭行晉京鄂省新任學憲臧於二十八日抵漢新任貴州學台林初四日抵鄂晉省前學憲梁本月初六日辭行晉京初四日藩憲牌示本省經歷勍選之托溥江夏縣典史新選之翻瑞俱赴任漢陽縣仁義司巡檢員缺飭本任之陳瓖回任初六日牌示鶴峯州判新選之王蘭赴任廣濟縣典史缺以本任武昌縣典史葛能光調署武昌縣典史缺以試用從九許尚晉署理

火災疊見 ○漢皋會館林立爭尚華麗以壯觀瞻其中裝摺舖陳動輒數千金或數萬金不等黃陂街側四知堂內之湖嘉會館尤出人頭地近於會館中演戲祀神後燈彩器具另貯一屋前派本幫某甲住宿其處藉以照料甲有煙霞癖是晚吸霧不小開斷初九日晚十點多鐘時甲忽出外未將煙燈吹熄不意出遊未久該房烟焰突冒紅光獨天及外人知覺火勢已熾猝難收拾幸經水龍來救且圍墻高固不致延及他姓然屋中所有已盡付劫灰矣初十日午前由義門內下首第火是處居民多瓢鐵生意秋收後高設棚推積如雲不知因何遺火突兆焚如頃刻間火熾灰飛直待燒盡始熄云

海船遭風 ○寧波有閩商金謙興鳥船日前在定海洋面遭風桅舵俱失在船三十餘人均束手無策幸元凱輪船巡洋見即救回人命得保而所耗已不貲矣

善無實惠 ○寧郡天寧寺年例設有官廠施粥周濟貧民近來司其事者不親檢點一任夫役處應故事是以厚薄多寡往往不均病弱尪羸者反不能到手更可慘者每見散粥之後竟有挈粥數盂以之餵豬然則食人之物而轉爲豢畜之資亦何益於貧民苟有治法無治人即施粥一事亦可見大概矣

妻厭夫貧 ○男以女爲室女以男爲家所以順人情而成夫婦之道則夫婦之間本宜伉儷相莊不應貧富易態也茲於子歸未幾竟厭糟糠欲棄夫而改適者是亦人倫之大變甯城湖西有某甲者於前月娶城西某乙女爲妻合巹之後屢次反目不知何故甲亦無如之何迨彌月歸甯女以不能安貧告母母從女言計圖改嫁甲聞之邀同族人往女氏逼迫歸家既歸之後女家乘甲不備又將女强搶而回藏匿他處揚言令甲退婚俾遂改嫁甲不允聞已涉訟不知作何究竟也

狂夫虐婦 ○古有殺妻而求將者識者方斥爲殘忍不足以訓後世從未聞才貌相匹婦無失德而必欲置之死地其人尚有心

肝乎哉江南溧陽縣夙稱文物之鄉邑有彭馬史狄四大姓科名最盛又有方姓者門楣亦相埒近聞方氏某生弱冠游庠聘彭氏女爲室女早年失怙又無兄妹貌亦端好上年成婚戚黨皆嘖嘖稱羨結褵後女事姑循禮一無閒言不意生離讀書稱子而嗜酒失歡動輒以界方擊女之股前月朔會生族中有喜慶事生夫婦將往賀旋因借珠花起釁生復痛施夏楚致女僨仆一息奄奄母聞知即偕戚屬與理回延醫胗視而女已氣手發顫屏息大勤然猶諱言之不欲彰夫之惡迨昇晚始危知不可救其母方送回夫家未及細明則已殞命於碎房彰氏瞻戀蛙報驗邑宰王明府素稱強幹驗得指腹欲斷腰脅踢傷致命當驗時以蚊帳罩令生驗看屍傷明傷痕回署遽宿堂未供認不諱是日人聚圍觀莫不稱年少夫妻何忍下此毒手況二姓世結朱陳報官案即是督堂覆審徒以生暴戾性成致一命斷送年甫廿歲梏桎難不深自愧悔乎詳營後如何定讞姑俟續聞

山西嚴佑之來信照通 ○浙申揚蘇諸善長大人閣下前函天翁同南具上七號兼函諒投台覽邇維善祉延庥台祺迪吉敬頌弟等汾西尊已告竣定於初九日往首先辦河聞任邱嗣後賜示請排遞河間府轉交爲又見邸抄中堂派諸賑米三萬石甘四者可相面鄉弟等此去年內尚可辦畢縣惜明年春荒更當接濟南中捐款頗覺爲難不論諸大善士十倉寄懷發難非不知不夜源源續請一二次綿遠者來直隸爲領神弟禍能驟其驅遣續事關重大弟實才知不勝其任識見閱越者善善長素用人之當之論並請爲那商○初七日由汾內辛一函諒投台覽弟等於初九日中汾起程十六至太原十七日謁曾宮保甫明分局移照直隸督保深以爲念前月刊閱積弊且略舉所知移獎一層理應守候諸善長回示無如救命如救火迫不及待外間頗有以弟爲不然者弟自聞鼻無見議論由人但總南中移獎稍有微礙惜具專函保移賑直隸請其備案前請移於中堂將來即要移獎有案可稽論將稟稿錄呈前閱百線信閱宮保處發下八月初五日台示並滙信申公砝銀三萬兩及各信均照收領悉具時甚翁令兄甫兄勇在營當將各信及匯信令伊帶交甚翁弟處一萬五千兩當由日昇昌號劃匯天津不加滙水惟銀色係衛化銀據云每百兩不過折色二三錢弟亦未知究竟虧折若干匾後如有續款應滙弟局若干請即滙至天津交弟爲禱再賑事關重大弟實才力不及迭次請爲處另請一二位來直坐鎮以爲領袖弟情願下鄉查戶專司一事尚可勉力否則隕越貽羞恐閣下亦有用人不當之咎切勿視爲爲常套言以慎賑務是所切禱專此即請善安十月十九日弟嚴作霖頓首由太原發

**諭解米丁書示** ○總辦江蘇海運滬局示諭各州廳縣解米丁書知悉照得現在辦理新漕海運迭通徑交米色尤宜乾潔押運委員自應嚴加照料慎防船戶沿途偷漏舞弊爾等管解漕白銀米一經到滬先將文冊樣米投送本局並將駁船花戶開摺呈送聽候查明實到米數俟委員逐一接驗米色如果乾圓潔淨並無潮嫩攙雜立即派船兌收倘敢扶同駁船沿途舞弊定行駁換稟辦即將押解丁胥人等從嚴懲治枷示河干駁船照章鎖截決不寬貸其各凜遵毋違特示

**團兵會合** ○現值外國新年本埠各西商團練兵擇於明日早十點鐘一刻齊聚於十一點鐘同到英界大禮拜堂駐泊上海之水台斯德英兵船亦經水師官派撥水手一百二十名偕練兵同入堂內瞻禮蓋以時際歲首共莫仰答神庥也

**市象欠佳** ○本埠生意北市以絲茶爲主南市則以營運南北貨爲大宗但今年各項生意均不甚得手近又聞南市之椿和豆麥號倒閉計虧約九萬兩急切恐難了結也

**二覆題目** ○前日係本埠縣試二覆今將題目錄左 四書題 皆孰矣雖有不同 詩題 賦得暗香浮動月黃昏得香字五言八韻 賦題 下筆如有神賦 以讀書萬卷下筆有神爲韻 孝經題 非聖人者無法論 性理題 誠者聖人之本論

**鹽梟拒捕** ○本埠西南五十餘里之顓橋鎮係與華亭縣交界處前日因巡鹽水師及盐快等赴該處查私當被私梟拒捕一鹽快受傷身死哨官亦受微傷詐報上海縣莫邑尊即於午後帶同仵作書役人等由金利源碼頭下小火輪船前往相驗其如何之詳容再探錄

**添置石欄** ○本埠新北門內前經開設七星井一以防火災一以便民用也但汲水者太多井傍隙地未免作踐茲故特雇工匠濮埋石礎木樁四週貫以鐵練藉資防護云

**大婦捉姦** ○南市二十七舖相近陸家浜之石街有某甲者先充道差現已物故家惟一妻一妾開設烟館二女素不和睦是處本有新昌營駐劄其哨官時在該館吸烟旋與其妾有染被大婦偵知屢思掩執前日正當兩相交好大婦糾人進捉雙雙並獲經傍人議論紛紛將哨官之髮辮剪去復用便桶套頭送交二十七舖巡防局內局員以事涉營哨即派勇解歸城內東街總局請辦總局委員傳訊之下知有幫仝動手之鄰人陳餉將鄰人三名傳到先將某姓之大婦掌頰二十下備片移送上海縣辦理適莫邑尊縣試封門暫着候日頭目收管云

**縣差被押** ○縣署差役某昨在東棋盤街之福昌榮燒料店爭執詢知該業餘料需用火硝向係私相購買莫邑尊近着該業具結領照該差以福昌榮並未入行故向詢問店中東夥不服兩相吵鬧適巡街捕巡至一并拉入捕房經華捕頭略訊着於今日解訊云

**失火即滅** ○前夜十點鐘英租界胡家閘正祥米店間壁某姓家因遺火於木花柴內當即火發幸察覺尚早旋即救滅不致成災云

父子重逢 ○昨午前本邑人某甲領同五六歲之幼孩在一洞天相近之老虎灶瀹茗該孩見一路過鄉人忽號咷大哭廿人隨止步端視始知即走失之子據領孩人稱前在途中見此孩啼哭誠恐爲歹人領去故暫留養今既得遇親人可即領歸鄉人叩謝而去

言志詩 ○半生求在我非佛亦非仙人口言堪畏吾心善最堅不貪花上錦須節有時錢忙裏思防錯窮中志戒遷繁華情豈戀飢溺感常牽明月盃相照怡然見性天 松堂王恩溥原作○摩詰耽詩癖斯人本是仙雲山經再晤金石幸彌堅但得樽留酒何妨杖挂錢出風還入雅見異詎思遷紛轍蘇民困鶯花斷俗牽小樓一燭眺共話故鄉天 徐楚亭和○王君風雅十瀟灑一詩仙市品同金鍊持躬比玉堅憐隣分廩粟濟世解囊錢常覺居心厚何緣逐物遷琴書留玩好名利脫拘牽俯仰眞無愧悠然太古天 袁康禾和○快讀琳琅句追蹤李謫仙論交情益淡處世節彌堅品重相如璧財輕鄧氏錢羨君風度峻笑我歲華遷獨嘯吟懷壯應添妙緒牽梅花開幾許共話故鄉天 蔣雲泉和○梅花眞品格此老是癯仙映月懷常朗凌風節愈堅簾靑舒柳眼堦綠繞苔錢高誼思羊祜奇文讀馬遷獨存超世志不受俗塵牽坐意窗前滿壺中別有天 顧厚齋和○平生學佛侶不俗即神仙學足三冬富心如百鍊堅無沽郁外酒常掛杖頭錢既鶴兔雄氣毋嗟歲序遷君懷饑溺獄我薇世情牽佳什承投贈如逢白樂天 鍾芝庭和○無酒本是仙有酒乃爲仙善機隨感應道念企高堅慨助分仁粟輪將解阮錢我心嚴士宰世故任紛遷但識人倫樂何須俗慮牽此君不多得攜手上羅天 王敬雲和○獨得眞儒諦非徒學佛仙去私勤括据味道樂鑽堅德隱惟鳴耳功貽不費錢細賢芝宗入擇善孟隣遷賞宦魚趣何來茶夢牽閒鷗浮海上韜養性中天 吳一山和○喜得瑤篇贈吟來句似仙芝蘭心自契金石志同堅力學能恭道行仁勝積錢事須經百鍊善欲效三遷穀洋懷乘何容俗累牽濟然名與利高隱樂長天 曹潤甫和○逸韻王摩詰豪情李謫仙高吟增慷慨把酒破寒堅品節千錘鐵文章萬選錢羨君詩筆健感我歲華遷未遂平生志頻多俗慮牽何當同握手痛飲話□天 汪鐵梅和○反復□章誦飄然句欲仙出言□玉玷守鋼堅精對三盃酒常輕萬貫錢從心彌自謹見善快能遷習慣豪情露吾多俗慮牽賑飢蘇涸轍此願補蒼天 黃鶴田和○四明有奇士非佛亦非儒翰墨聯緣久霜鍊骨堅譚文通象奇詩格媲劉錢世局棋無定中流柱不遷□誼凶情話雨秋爲賑飢牽何處容□誼高風溯萬天 文譜園和○不受纖塵染飄飄若儒鍊身如鶴瘦□句比蛾□書檢曹倉秘霞餘阮氏錢中懷常浩落世選任推遷德向心田種情偏嗜茹牽花問時對酒皓月喜看天 張子勛和○莫學蛾趨火清原即是儒須知人性善賴有道心堅調絕貪泉水時投飲□錢□窮原不恥匿石豈能遷秋月淸輝候春風雅興牽消愁除是酒萬事且由天 伍玉壽和○誰知花月地大隱做神仙蹤跡同雲散交情比石堅愛斟缸面酒不惜杖頭錢□畫推摩詰量才媲史遷素心常點印俗慮漫相牽酬唱慙寒蚓龍吟振海天 夏家壎和○自少知齋戒前身料是仙松筠材夙擅堂構志彌堅樂善斯爲寶成名勝得錢君心貞主宰世運任推遷品早鄰邦仰情無俗累牽慙余長伏櫪搔首問青天 陳采帆和

鎮江晉直賑收解公所十月十六日至十一月十五日止清單 ○道憲沈發到海門廳經募洋三百十七元錢七百七十二文金匱縣經募直賑洋一百元○府憲趙發到溧陽縣經募撥應洋二百九十五元錢四百十文金壇縣經募搭原洋三百五十元○徒邑尊馮經募直賑洋一百元府學正堂陸經募哀鳴圖洋十元溫州汪荃台搭原洋五十五元代售試文洋六元萬少甫經收搭原洋七元錢六百三十文陸杏蓀手濟助鐵黎木銀箱一隻洋藥稅委員邵經募洋十五元錢十千文售彩票洋一元吳國章經募哀鳴圖洋七元○七百文錢四百文何濟泉手洋兩員虞賓翁經募洋四十七員曹鏡秋經募洋五十員布業共募洋廿二員道典千經募洋廿員泰生錢洋兩員張信孚江西黨來紅茶捷售出洋十六員八角三分保安民樂善子洋一員錢七百二十文沙溝吳麗翁經募洋八員錢一百七十文何濟泉手洋兩員錢四百八十文端木諸君金陵張餘□員吳巽儀售陰騭文錢四百文裁汾臣售因果集錢二百八十文劉質齋售說文洋四員許賓甫經募洋八員李一濂豫賑戽洋三員錢五百五十文售彩票洋一員無名氏洋□員

光緒五年十一月初一日京報全錄

宮門抄○諭旨四道錄前○御史方 奏爲請 旨飭下履勘嚴修摺○豫撫涂 奏援案酌給候補武弁薪水片○東撫周 奏請補道員摺○都統祥 奏爲奏 聞摺○湖督李 奏請仍照原保並改發部從優議叙片○漕督文 奏請優叙片○十一月初一日刑部都察院大理寺鑲藍旗值日無引 見○啓泰假滿請 安○內閣奏派驗放之大臣 派出文煜察杭阿許庚身夏家鎬○吏部帶進月官卷○宗人府奏派考試翻繙之王大臣派出伯王機公景廉恩承○召見軍機 ○○山東道監察御史臣方學伊跪 奏爲京畿頻遭水患堤埝亟宜認眞修築請 飭履勘籌欵以恤民艱恭摺仰祈 聖鑒事竊維水利關乎農田與其利尤必防其害度支出於賦稅裕夫國先宜便夫民查順屬東路廳所轄各州縣地勢低窪遇積雨盛漲上游諸水挾建瓴之勢就下東趨鄉民謂之橫水本年夏秋之交雨水過多西北山水匯流下注其運河以東各州縣境內官堤民埝漫溢沖決所在皆有以致三河薊州香河武清寶坻甯河一帶民田巨浸汪洋禾稼淹沒村農失業轉徙流離中澤鴻嗷氣象愁慘仰蒙 聖慈優恤撥濟窮黎遷撫部屋之下無不同聲共頌 皇仁矣惟是諸縣水患頻年今歲又重若不亟籌補救歲復一歲必至與 京南文安一帶之常爲澤國者等情形深屬可慮蓋歷來修築堤埝除運河外餘悉由民閒捐修前此上游猶有堤圍未經淤壞尚足以遏水勢故下游堤埝雖有潰決時少縱偶一沖決民力尚能即時堵塞本年如今日上游水漲潰決之口如故臣伏思□欵之民力既難自行興築而籌賑捐輸又係萬分[illegible]勢艱難等欵[illegible]然[illegible]能[illegible]時將上游各處堤埝擇要修築並將下游各處堤埝擇要加高培厚[illegible]之圖則橫水之患既

廷自皆係應之貲即達區種賦亦得照常徵收而一方生靈咸有依託命所全尤多謹擬請 旨飭下直隸總督順天府尹責成各該地方官將境內情形應行修築處所履勘申報由該督等籌行籌款一俟春融水涸妥速興修似於 國計民生兩有裨益臣愚昧之見是否有當伏乞 皇太后 皇上聖鑒謹 奏奉 旨已錄

○涂宗瀛片 再察查豫省候補武弁經臣倣照江南月課參定章程每月考試一次分別等第酌給獎賞前將俸薪停止所需獎銀因司庫並無閑款請仍在地丁項下動支先後奏奉 諭旨允准業經欽遵辦理在案旋據臣標候補副將銜儘先游擊馬克泰副將銜儘先游擊王德都司銜儘先守備李寶成具稟該員等均在軍營受傷曾經奏免騎射不能月課邀獎現均餬口無資懇請設法體恤等情因查江南章程並未議及當經備文咨詢去後茲准兩江督臣沈葆楨覆稱江省因傷奏免騎射員弁前經先後定章候補人員內副參游合為一班每月給薪水銀八兩都守合為一班每月給銀六兩千把等項合為一班每月給銀三兩統以三十名為定額如遇差委事故即行開除又副參游出缺如本班無人准以都司千把等借補仍照本身官階支給薪水如都守千總等項出缺本班無人亦准以副參游擊通融借補等因前來查此項員弁江省既定章程按照官階分別班次每月酌給薪水豫省事同一律自應倣照辦理俾資養贍而示體恤第豫省奏免騎射員弁較少擬請以十五名為額惟月課獎銀前已奏蒙 俞允作正開銷此項薪水數雖無多飭查並無閑款可籌合無仰懇 天恩俯准在地丁項下自本年九月分起按月核實支發統俟年終由營造冊送部彙入隨年兵馬錢糧冊內報銷以歸畫一理合附片具陳伏乞 聖鑒訓示謹 奏軍機大臣奉 旨着照所請該部知道欽此

○○山東巡撫臣周恒祺跪 奏為省會道缺緊要遴員請補仰祈 聖鑒事竊照濟東泰武臨道豫山奉 旨補授河南按察使業經交卸北上所遺員缺經臣奏明由外請補在案該道統轄濟南東昌泰安武定四府並臨清直隸州幅員遼闊政務殷煩兼管驛傳運道關稅海防舉凡察吏安民稽查督率尤關緊要非精明強幹熟悉情形之員難期勝任臣督同藩臬兩司詳加遴選查有儘先補用道李宗岱年四十九歲廣東南海縣人由附生取中道光己酉本省鄉試副貢就職復設教諭咸豐八年報捐郎中簽分戶部福建司行走十一年捐納知府指分山東試用同治元年四月初八日到省是年九月在兗州行營捐輸局倡捐米石經前撫臣譚廷襄奏保奉 上諭李宗岱着賞加道銜欽此因在兗沂曹三府剿匪出力復經奏請 賞戴花翎委辦營務處兼支應捐輸等局並河路厘卡三年復委辦理軍需總局提調因淄川東昌等處剿辦白蓮池教匪出力經前撫臣閻敬銘奏奉 上諭賞加鹽運使銜七年正月捻逆北竄直隸隨同前升撫臣丁寶楨督軍赴援克復饒陽縣城異常出力保奏奉 上諭着以道員儘先補用並賞加布政使銜欽此旋因東省肅清經丁寶楨奏保在營勞績奏 旨留中八年請咨引 見五月十五日回省候補是年七月委署藩司篆務試用一年期滿奏明堪以煩缺道員留省補用因在藩司任內擬解京餉無悞議敘加一級十年丁寶楨派赴粵東購造水師砲船十四號差竣時保奉 硃批着交部議敘等因欽此委辦總統登榮水師十二年十二月復委署理督糧道篆因購造砲船保獎案內議敘加一級又因辦理漕糧出力加一級紀錄二次光緒三年五月經前撫臣李元華委署濟東泰武臨道篆務因籌辦甘肅協餉出力又議敘加一級交卸道篆仍回烟臺總統水師本年四月臣委接署鹽運使印務至六月二十二日卸事該員廉明幹練才具優長歷署司道各缺措置裕如洵屬為守兼優之員且係儘先補用班次濟東泰武臨道又為該員署過之缺今請補授駕輕就熟實堪勝任與例亦屬相符據署藩臬兩司會詳前來合無仰懇 天恩俯准以儘先補用道李宗岱補授濟東泰武臨道實於要缺有裨如蒙 俞允該員係候補道員請補道員銜缺相當毋庸送部引 見亦毋庸聲敘參罰謹會同河東河道總督臣李鶴年恭摺具奏伏乞 皇太后 皇上聖鑒訓示謹 奏軍機大臣奉 旨吏部議奏欽此

○○山海關副統都奴才宗室祥亨跪 奏為奉省撤回古北口練軍馬隊驗放進關日期恭摺奏 聞仰祈 聖鑒事竊奴才前准署奉天總督 盛京將軍宗室岐元咨稱奉省前因馬賊橫行防範難周曾經奏調天津古北口練軍來奉扼要駐紮茲准古北口提督傳振邦以現值冬令查道緊要欲將駐奉馬隊一營暫行撤回函致直隸督臣李鴻章轉商前來當即由古北口馬隊內抽調一百名派參將程楠森管帶於九月二十六日起程回口以資差遣咨行查照等因前來在案茲於光緒五年十月初七日參將程楠森管古北口練軍馬隊官軍到關奴才當即率同左司協領伊唐額等逐一點查管帶古北口練軍馬隊參將程楠森文案委員直隸候補知縣王晉祥左哨哨官三屯營千總曹元慶哨長儘先千總武振宗後哨哨官儘先守備提標中營千總劉魁哨長儘先把總董繼勝等共六員練軍馬隊弁兵一百名核與該將軍原咨數目相符於十月初七日驗放進關除報明軍機處兵部直隸總督古北口提督查照外所有奉省撤回古北口練軍馬隊驗放進關日期理合恭摺奏 聞伏乞 皇太后 皇上聖鑒謹 奏軍機大臣奉 旨知道了欽此

○○李瀚章等片 再前准吏部咨議覆臣等保奏湖北江西兩省光緒三年採辦漕糧海運出力各員請獎一案清單內開補用道候補知府蔭祿請俟得缺後加二品銜分發直隸補用知府楊鴻典請俟補缺後以道員用查臣部官冊內蔭祿業經報捐免補本班離任以道員仍留直隸候補班補用楊鴻典業經由保舉補缺後以道員用直隸候補知府遵例捐免補本班離任以道員仍留直隸歸候補班補用該二員核與原保清單內所開官階不符應令查明因何不符另核聲明請獎到日再行核辦等因當經轉行確查去後茲據蔭祿稟稱該員前次幫同採辦江廣漕糧海運出力稟商局開單請獎之先報捐道員過班在後並據楊鴻典稟稱該員由另案經督臣李鴻章奏保道員升階遵例報捐過班是以海運保案所開官階不

符各等情具稟前來臣等覆核無異合無仰懇 天恩俯准直隸候補道蔭蘇仍照原保加二品銜直隸候補道楊鴻典改爲交部從優議敘以昭核實而示鼓勵謹合詞附片陳請伏乞 聖鑒訓示謹 奏軍機大臣奉 旨吏部議奏欽此 ○文彬片 再署淮揚鎮總兵歐陽利見徐州鎮總兵董鳳高曉暢軍事訓練有方凡遇土匪竊發之時派兵會勦悉合機宜 記名提督張從龍姚廣武唐宏成久歷戎行謀勇兼備歷年督隊勦平各匪除暴安良江蘇候補道徐文達調派淮軍各營協同勦捕均屬著有微勞合無仰懇 天恩俯准交部從優議敘以示獎勵之處出自 逾格鴻慈謹附片陳明伏乞 聖鑒訓示謹 奏軍機大臣奉 旨歐陽利見等均着交部從優議敘欽此


## 老德記傳髮水

此傳髮水係本行所始創者歷十五年在印度日本新嘉坡等處銷售日盛一日凡婦女髮上所用之油膠等物所有之美處此水兼而有之且無其黏污諸弊用之頭皮亦甚爽快髮更易於生長頭屑全無此係上等之料做成煎熬時亦甚留意

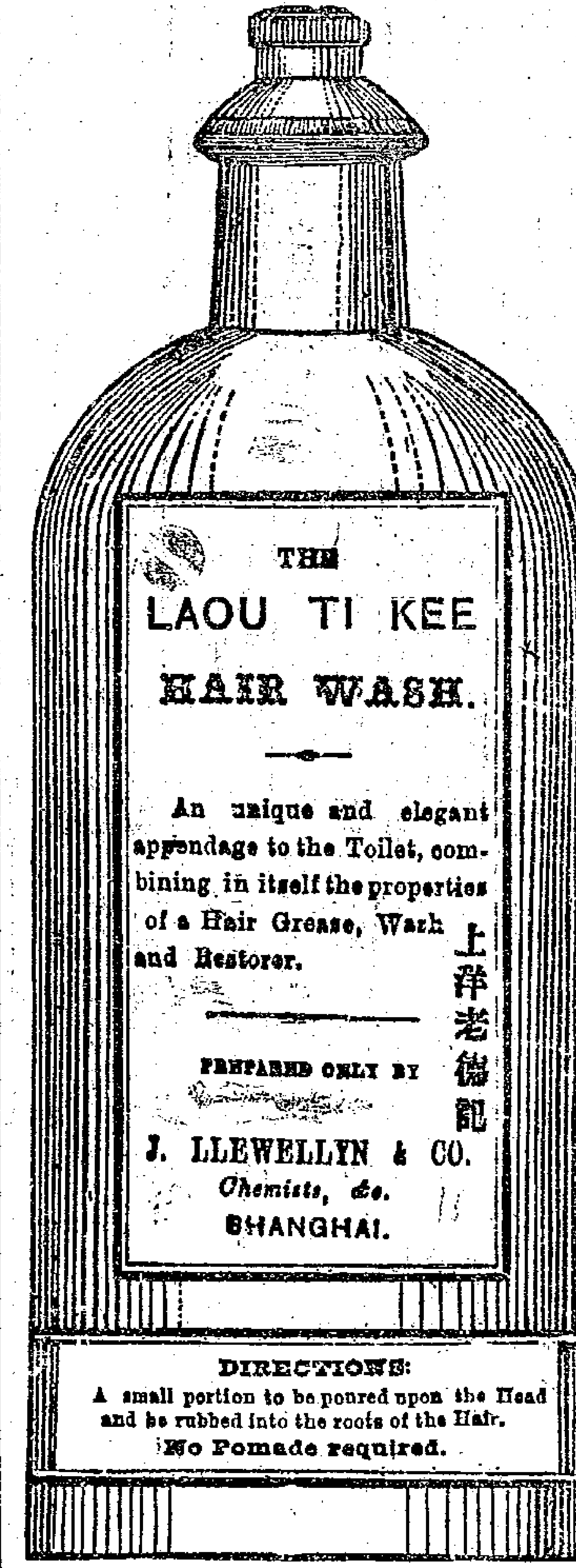


### 用法

將小些傳在頭上擦於髮根內

油膠等都不須用

若遇大病之後髮必脫落若用此水必有大效因此大有滋培於髮根若髮白鬚可漸漸復原然內並無染色之物也若常用之果必使髮不落用亦甚爲潔淨且留香亦極少其全無渣滓故用時亦不必先爲搖動也 甲十一

上海一千八百七十六年十二月十四日上海大馬路 老德記藥房告白


## 大觀戲園

十一月廿二日演

合演 鴈門關
林連貴 王巧鳳 忠孝圖
劉久奎 樊城長亭
李杞鳳 鴻禧 文昭關
萬壽臺 振亭 吉祥 一疋布
月山 茂林 五喜 桂喜
小具 王四 禿雙
九桂 春九 湧泉 玉山
子福 中燕 大喜
殿奎 福喜 世奎 五定 蔡天化
李 肆 香
合演 蘆花河
拿謝虎

廿二夜演

劉久奎 楊吉祥 趙殿奎 取洛陽
黃月山 福芝 張子福 五喜 五定 雙
張九桂 薛桂喜 陳春元 寶中燕 天
小具湧泉 福喜 玉山 桂喜 禿雙 師
周鳳林 趙金寶 呂雙奎 說 回話
常子和 林連桂 汾河灣
慶振亭 萬壽燈 小寡婦上墳
月山薈芳 振亭巧鳳 文武合演 留月閣
客小叫天 左銅錘 失街亭 空城計
串 林連桂 斬馬謖
劉久奎 李棣香 白虎堂
大福喜 雲中燕 世奎 文武合演 乾元山

## 金桂軒記

十一月念二日演

謝三桂 許萬春 方天德 定中原
王兆奎 劉福永 黃志泉 洪羊洞
滿天星 萬春 摹盤紅 三順 小香山
薛桂山 三麻子 田黑 和尚 玉兒 飛叉
大來子 劉子清 太玉 二順 祥玉 陣
李喜秀 張天元 張大本 杜錦芳 花宮
六月鮮 禿扁兒 翠鸞報
劉鳳林 朱二小 張玉涵 鴻禧
小紅福 雙
謝梅卿 錦芳 八大本 李二順 陰果
三麻子 蘇太玉 李喜秀 小和尚 英
陳吉太 天寶 天元 子清 大來子 會

十一月念二夜演

劉福永 段小蘭 張大本 黃志泉 白良關
王兆奎 朱二小 楊壽長 胭脂虎
劉鳳林 張玉涵
薛桂山 張大本 天元子 清祥玉 八
三麻子 朱福太 太才官 永順 寶八 蜡廟
謝梅卿 李太寶 玉成 太玉 天天
達子紅 蘇太玉 摹盤 月仙 禿扁兒 天星 探四郎
許萬春 五人義
文武合演 趙三元 十一旦 打麵缸
李二順 陳雙喜 紅霓關
小紅福 劉福永 許萬春 張玉涵 玉鐲計

## 天仙茶園

十一月廿二日演

劉雙林 朱彩臣
張壽 景元 福
文通 孟六 阿
張永升 吳松泉
劉洪喜 趙洪小
春保 名順 凌雲
吳喜桂 沈云秋
張大黑 吳貴喜
華四壽 三雙子
薛大慶 陳彩林
孫德寶 王玉山
環九任 七星觀

二本楊家將

廿二夜演

魏沈戴 戴天林 李春保 九龍山
張德壽 劉寶奎 御林郡
文武合演 綠牡丹
孫瑞堂 戴天林 景四寶 牧羊卷
春恆春 蘭山 西桂壽 二頭 節義
洪寅德 寶孟七 孟六 本 廉明
松林 喜桂 壽來 全
姜善珍 邱阿增 小金生 打齋飯
小腳 監 宜慶 羅夢
任七 大慶 喜桂 四壽 洪喜
孟六 彩林 桂壽 花葉山
孟七 環九 永升 春保 貴小 水簾洞


### 禮拜六拍賣

廿二日十一點鐘在本棧拍賣東洋參外國火腿食物各色洋酒並上好紫銅磁器古玩等不計其數貴客欲意者請來拍定是荷 義泰洋行啓 丙一

### 禮拜六拍賣

啓者于廿二日兩點鐘在本行拍賣搖彩金銀首飾彩票又在天祥碼頭拍賣白相船一隻貴商如合買者新請早臨是荷 此佈 乾泰行啓 丙三

### 禮拜六拍賣

啓者擇廿二日十點鐘在本行拍賣新式掛鐘一架鐘哈喇呢一匹稍有水漬瓶青元色衣料呢各色綢緞香皂銀爛合雪茄烟衣櫥木器等餘物不計此佈 乾泰啓 丙二

### 禮拜一拍賣

本行于月之廿四日兩點鐘拍賣太平八磅四萬鳥水漬原布餘貨不計先此佈聞 祥泰洋行啓 丙十

### 新戲

啓者三雅園於廿二夜挑選名腳新排金不換另加新燈白蛇傳齊集鮮艷新請諸君早降是幸特此佈聞 三雅園啓 乙三三

### 病愈誌異

余得奇疾延醫罔效忽思貴報載有說虎山道人崇治疑難姑帶香金至石路北仁興棧一試之豈知道人只付靈符三道服兩道而已覺爽快三道服完而病若失噫道人眞神人哉驚喜交集爰爲登報以誌之 鎮江符雲樵 乙二八

### 呂宋票出售

今有英正月份呂宋發財票出售每張價洋六元分半張亦可貴客欲買者請來賺取是荷 棋盤街北首協記號啓 乙三

### 翰墨因緣

吾浙周鞠潭先生博學多材藝近因養痾來滬以筆墨爲消遣聊收潤筆藉作旅資除鐫章壽序祭文詩詞題跋均由面議外其書畫潤例列左花卉翎毛樹石蟲魚八尺中堂五元六尺四元五尺三元紙幅同大小屏幅減半紈摺扇五角斗方一尺者同絹心每尺一元半鐘鼎八分照畫減半人物加倍隨封加一無者不應紙不畫現寓三馬路同慶公客棧欲領教者請往可也 同鄉何桂笙啓 乙

### 失票

今遺失信大雜貨行票一紙計洋四十九元第一百五十六號十一月二十二日期當向該行掛失以作廢票各莊務留切弗收用 張行德啓 乙二三

### 檯椅彩票克已攬客

啓者本行代搖正月份之檯椅彩票刻下賣出僅及一半買客殊欠踴躍茲因此次派彩之銀數未得公允故而觀望亦未可定今著該客添進貨物約值洋一百元新細看搖彩告白之數目及早來投票可也 義泰洋行啓 甲三二

### 告白

今欲延請高等鐵床工人六名西語名爲拉此浦東耶松洋行啓 甲二十

### 呂宋白鴿票

啓者英一千八百八十年正月份之票已到每票計洋六元半票亦可分售欲購者請來買取可也此佈 別發洋行啓 甲三十

## 看書即知戒烟法

此書蒙 克王爺賜章鑒定 倉場督憲宗室鍾 暨 上海道憲沈 賜序最奇者服藥後腹中積滯烟油悉由毛孔而出故能除心癮愈百病增飲食豐容貌冬月手足不冷夏天身體不熱鬚髮竟可轉黑既瘥復能種子每兩價銀一兩每癮一錢服丸三兩除根惟藥丸無凸凹形者即係假藥另有 狐臊臭藥每料一元三日除根 雀斑藥半元十日退清 髮禿藥六角半月重生 淋 濁等藥二角 癧 痢 瀉 目疾等藥一角 賜顧者送書一本上海只此一家金陵另有一鋪其餘省城各碼頭並無分鋪上海北門外吉祥街如意街金陵城內土街口生生堂同啓 乙 卅三

## 輪船往東洋各埠

啓者本行托局嘜輪船於禮拜三即華十一月廿六日天亮五點鐘開行赴長崎西門舍華神戶橫濱等處如 各貴客欲裝貨及搭客者請來本行訂定可也提單簽字於禮拜二下午四點鐘爲止此佈

十一月二十日 三菱公司啓

## 失票

今遺失江榮茂上存德庄票一紙計九八元一百十兩十一月廿期鼎字一百十一號又遺失巠泰祥上乾通票一紙計九八元二百兩十一月十二期無號又遺失巠泰祥上乾通票一紙計九八元六十七兩四錢三分十一月廿期無號又遺失天祥上延生票一紙計九八元一百六十一兩五錢三分十一月十六期福字二十五號以上四票均已遺失已向前途說明作爲廢紙無用祈 各寶號切勿收用 一三

十一月十一日 洪滙興告白乙

## 對號單已到

今呂宋十二月對號單已到新各貴客到來取看可也所有本行得彩之票新早來收洋爲幸 廣豐洋行帳房啓 乙卅八

## 呂宋票出售

今有英正月份票出售每張洋六元或買半票亦可貴客買者新即來購取是向 四馬路廣豐行帳房啓乙三一

## 彰誠濟啓

本堂創製戒烟參片應效如神四遠馳名近有假冒甚多在外揑造本堂樣式將僞藥冒冲本堂招牌各城鄉兜銷未免貴客悞買食之有損無益須要認明蘇城內宋仙洲巷本宅內應上海在棋盤街北首老巡捕房對門方是眞正老店餘外一概假冒特此告白 乙 卅一

## 呂宋票出售

今有英正月份發財票已到每張價洋六元分買半張亦可貴客欲買者請來購取可也 大馬路拋球塲東首興記啓 乙三〇一

## 對號單已到

今接得英十二月份對號單已到倘貴客凡得大小彩票者一應請即來本帳房取閱收銀是禱此佈 望益啓 甲 二三

## 呂宋國君白鴿票

啓者今英正月份票已到如貴客欲買者新速來本帳房購取可也此佈 望益啓 甲 三

## 碑帖出售

本齋印有顏魯公家廟碑價洋一角五分柳公權玄秘塔價洋二角王夢樓碑跡價洋一角五分另加裱工皆印極精工世無倫比諸君欲購者請即至申報館帳房購取可也 點石齋主人啓

## 遺失提單

啓者今遺失去祥泰行洋棧單一張6154(W)嘜嗶嘰六件付過五件尙有一件即與前途說明作爲廢紙無用各寶行號切勿收用特此佈聞 十一月十九日 潤元啓乙卅一

## 呂宋票

啓者今有英正月份票出售如 貴客欲買者速請來購取可也寧波仍在江北岸興記洋行分售此佈 和順洋行啓 甲 一

## 精印書籍出售

本齋今仿印英字入門一部計價洋一角五分點石齋字彙一部計價洋二角五分皆細緻瑩緻不爽秋毫諸君請即至申報館帳房購取不悞此佈 點石齋主人啓

## 對號單已到

英十二月對號單已到其八千一百零五號中五千元本號售出非別家也前昨已登報中此佈 棋盤街北首□記啓 乙三一

## 呂宋票出售

今有英正月份呂宋發財票出售每票價洋六元分買半票亦可請來購取爲荷專此佈聞 棋盤街北首永記啓 乙 三一

## 抽彩

本號新到穿衣大鏡一對價值頗大恐非易銷故將洋琴玩器等配襯特倣呂宋票之法每票收洋四元限收票二百條爲率內得彩票者三十條收滿之日約於臘月初在人和老底子舖內將各物擺設當衆開彩對號如得中者憑號領彩此乃消貨起見取價極廉賜顧者幸勿懷疑如蒙 官商雅劇請來購票 計開 第一彩七尺五高穿衣鏡一對二百五十元二彩吹簫八音琴一個八十三彩屏鏡一對五十四彩保險洋箱一個五十五彩亨達利華字時辰座鐘一個四十六彩至八彩每得雀鳥歌唱鐘一個三十九彩百花鏡一個二十十彩法條八一個念元十一彩金邊鏡一個十八十二十三彩每得走法條象一只十八十四至十七彩每得有威華字時錶一個十四十八彩金邊鏡一個十二十九至廿彩每得走法條熊人一個十元廿一彩金邊鏡一個九元廿二彩畫鏡一個七元廿三至廿四彩每得紅木邊鏡一個六元廿五至卅彩每得外國美人畫鏡一個五元共值八百元抽中不取其物者照按價九折付銀均可 二馬路悅生啓 乙卅二

## 呂宋硬木出售

今由本行存滬東怡和棧呂宋硬木出售 貴商欲要另□應用大小擇定請至本帳房面議價目可也 新泰興白 甲 X

## 失票

玆有公記第十三號支蕃菜園十一月三十期票一紙計英洋今五元此票遺失已向前途說明作爲廢紙望各寶號切弗收 甲此佈 詠隆坐梅店告白乙卅二

## 寄售新書

新譯大法國志一元新譯米利堅志一元揚子法言四角滄與誌異三角能識秘書八元詩韻題解彙編一元四角鍾山彝經書院合刻五角純正蒙求三角顏古堂尺牘二元四角吳梅部詩集箋註一元四角爾雅蒙求四角百尊紅詞二角五分因寄軒文集五角中西星命叢說四角 上海洋頭堂告白乙卅三

## 重印吳越所見書畫錄

書爲昉愨老人陸如花所著備載唐宋元明四朝四王吳惲與夫各名家書畫字跡參考珍藏印記題跋無不詳細載述前經陸氏鐫版印書無多遂湮祕龍之虐關即缺如也玆本堂購得原本校對詳準仿照聚珍桐版延請名工擺印誠與原版無異玆書裝訂成集寄到評定實價計白紙者每部六本價洋十元竹紙者每部十二本價洋七元若申江及各外埠 惠顧者請信至上海招商局帳房侯豫桐經售常州在本堂發兌專售各種新舊書籍此佈 乙卅二 蘇城圓妙觀前老世經堂啓

## 嘉先生英文書塾

在河南路第三百六號屋內

啓者目下中外交接往來日盛一日凡在學者須學英語爲最要現有英國名士嘉先生伊前在 國學院教習曾給文憑今設帳滬上專教英國語言文字或欲求學藝純備或欲求文法精通均可悉心傳授凡 官商子弟願學者祈請至書館修金面議此佈 甲 一廿

## 寄售秘製止痛藥水

啓者本行現有大美國百里得未司醫生寄售秘製止痛藥水無論內外症應用如神立時見效內症如夏日發痧腹瀉癧疾傷寒筋骨疼痛等外症如湯火刀傷毒瘡蛇蟲咬□等並皆奏效此藥在世上行用已五十年試過者靡不稱讚價又公道藥瓶外有中國字包紙治病者更可一目瞭然或買一瓶或買一箱均可隨便也 甲 二 上洋五馬路晉隆洋行啓

## 新開洋貨號

啓者本號今開設在法界大馬路中紫來街口坐北朝南門面專運西洋哆囉大呢羽毛嗶嘰各色花素洋布等發客如蒙賜顧者貨價格外公道特佈 大吉祥洋貨號啓 乙 卅二

## 告白

啓者本行於一千八百八十年正月一號即光緒五年十一月二十日起英昌洋行改爲豐昌洋行所有棋盤街一洞天源遠街界內房屋仍歸原人經理專此佈聞 豐昌啓 乙三十一

## 英文書塾

在上圓明園路第九號門牌

本書塾專教中國士子學寫英國文字又可備後日承受西商寫字人及買辦繙譯等事塾內有英國先生兩位中國先生一位每月修金洋五元須先照付 若蘭甯告白 甲 一

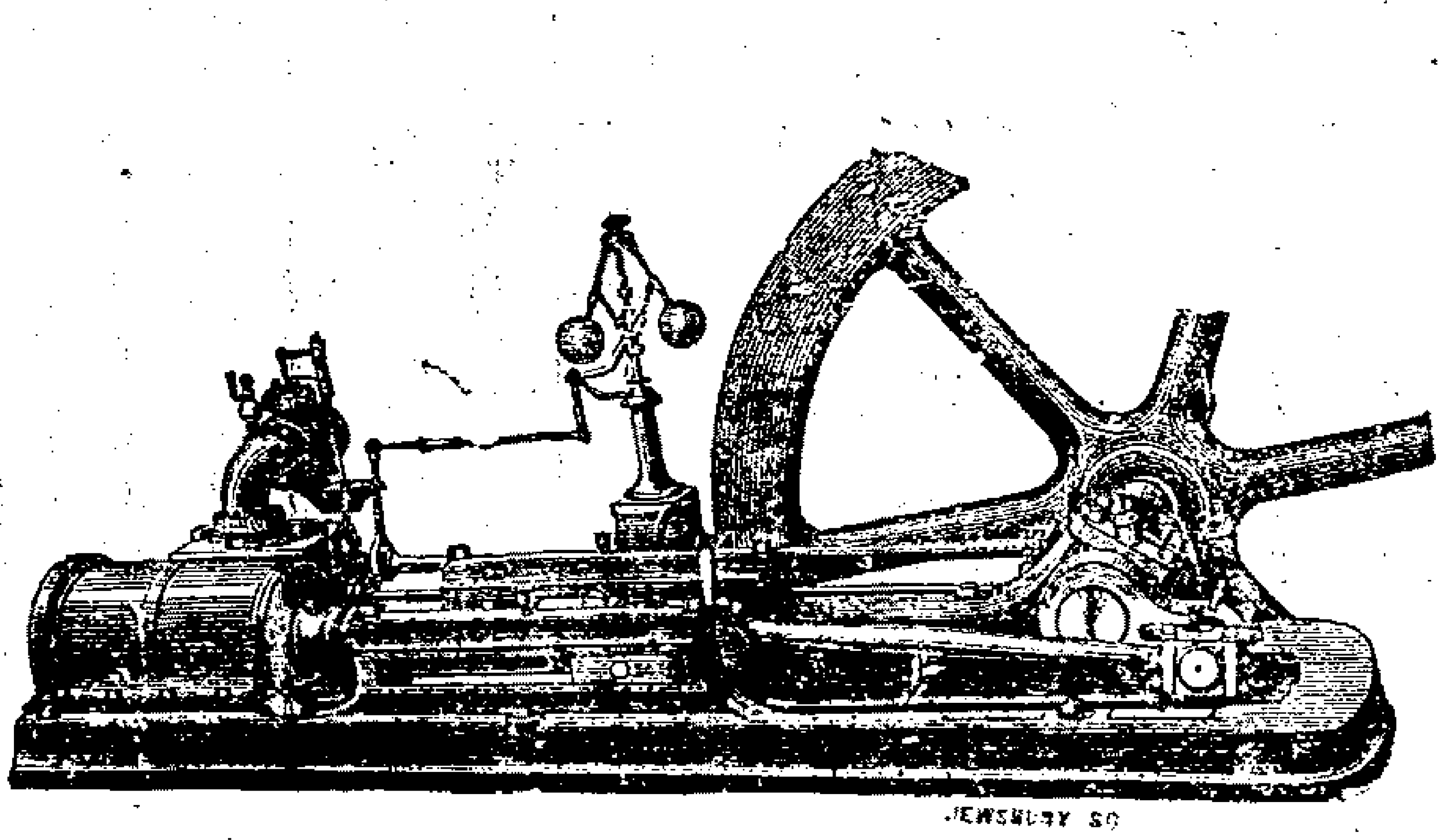

英國曼及斯特城製造機器子卡羅威父子公司專造各樣汽機水鍋輪軸轆軸機輪起重物器灌地車水器井鋸木器 丁

GALLOWAYS Steam Engines. Steam Boilers.

## 天保棧遷居

啓者小棧開設上洋拋球場後街平陽里十有六年今春爲房主改造暫移觀音閣碼頭屋甚狹窄尤恐慢客不敢佈告今於十一月初三日遷定於舊名平陽里今更名福綏里之西數十步景行里內六間三進廳堂樓房極其高爽天井寬大所有長寓號家一起同遷其客房尚有寬餘但小棧素不到輪船接客深恐魚龍混雜風俗難堪今特佈達諸君倘蒙照顧小棧者船到碼頭信局必先來船接取信袋可囑信局帶信關照小棧當即着茶司飛速來前迎接招呼斷不延悞特此佈聞

天保棧主人謹啓　乙[illegible]

## 聲明

茲因廣東廣州府順德縣梁紫祥自造廣艇一隻船名平安利于今空進上海缺本經營將船托楊竭生施順觀爲中並韓滔記號作保引賣福建泉州合興泰王以濤永爲已業契銀如數即日仝中保交清該船聽以濤駛往各埠貿易及改造換照等情與紫祥無涉倘祥各埠有仕商客號來往及有進財內歷不明之事望速至虹口廣東街韓滔記號內向紫祥理明倘延滿月不到支理日後與買主無涉特此佈聞　乙[illegible]

泉漳會館邊合興泰王以濤告白

## 往長江客位價目

搭客每位上海至

| | |
|---|---|
| 鎮江 | 一元二角 |
| 南京 | 一元六角 |
| 蕪湖 | 二元七角 |
| 大通 | 三元二角 |
| 安慶 | 三元七角 |
| 九江 | 四元六角 |
| 武穴 | 四元九角 |
| 漢口 | 洋六元 |

甲[illegible]

上海招商局　太古行　仝具

## 兒科

浙紹謝又新專治小兒新久百病製有五疳消積丸肥兒丸原寓申北興仁里公泰莊內如小兒不肯服藥者另有方法　乙[illegible]

## 新開東洋茶酒館

啓者本館今新開專製東洋各式茶糕[illegible]洲兩洋酒席格外公道蒙貴官紳商賜顧者請來是館在上洋蘇州河邊舊鐵路旁三盛樓告白　乙[illegible]

## 紫檀雲石檯椅搖彩

啓者某於英十二月托義泰洋行搖彩其檯椅之精細法之無弊深蒙各貴客賞彩票及時售清今又由粵帶來紫檀雲石檯椅物件比前加工精細如法搖彩准照英正月呂宋票對號單到照號得彩每票收洋一角買十票收實洋一元起碼貴客欲意者請至三馬路義泰洋行看貨投票可也外埠來信每洋付酒力卅文頭彩檯椅全副值洋二百元　二彩檯椅全副值洋一百念元　三彩五票檯椅每值洋六十五元　四彩十票每值洋十元　五彩廿票每值洋五元　小彩四百七十五票每洋六角　頭彩上下每值洋八員禮拜日照常發票　黃仙告白　甲[illegible]

## 包戒洋烟斷癮藥

今有新到外國包戒洋烟藥粉每服英洋一元買藥粉六十包如烟癮一錢大每日服藥一包半三日後減半以後逐日減服減盡自能斷癮倘癮大者照上加還服藥時用熱水亦可本藥房開設上洋大馬路東首已經多年今所售各藥皆係自運名山佳品公道濟世只此一家並無分出近有無恥之人假冒本行招牌將次藥銷售以魚目混珠服之無益兼損　諸公貴體凡士商賜顧者須至本行認明本行招牌庶不致悞特此佈聞

上海大馬路老德記藥房告白　甲十三

## 普照萬方

太陽冬月十九生家家虔誠點明燈太陰正月初六生一炷清香一盞燈　乙[illegible]

## 新設保險公司即扣三分之一

新設保險公司所有　中國貴客貨物銀兩等項往來概可保險本行在中國貿易多年甚爲妥當如有賜顧者其價格外便宜即將其價內現扣三分之一今將各埠頭開設計香港省城上海天津烟臺牛庄漢口九江鎮江一切等處倘有　貴客賜顧請至本行面議特此佈聞

同治十三年六月吉日　甲二

太古洋行謹啓

## 精製各貨

本號精工自製平安火油與別家不同其色與茶油無異而省費油一兩較別號之油可有兩餘之久常用燈盞及玻璃燈烟燈銅錫磁等器皆可以燈草一條或二條用鉛片壓之點用　又自製鍍金銀藥水不拘銅鐵器用水搽之與金銀無異　又吧㕭時油與別號不同每搽一次較勝別號者二三次之光亮黑黃白等色俱全不用另加顏色　又馬口合鐵藥水紅金綠藍等色俱有光亮鮮明　又可吧華梨時藥水凡銅鐵器搽之如來路黑漆一樣　又嗒便登油漆所用　又照相華梨時藥水以上各項均係不惜工本精自秘製物美價廉再本號巧鋪水銀紅漆底大小洋鏡　賜顧者請至棋盤正街可也此佈

源生泰啓　乙[illegible]

## 邀客[illegible]茶

啓者本棧向設紹興平水鎮代客採辦綠茶諸色全倫貴商賜顧者請至平水本棧面議可也此佈

怡春謹啓　乙[illegible]

## 粵東道果奇相命合參

余自徽來來洋食鹽廳萬不售每以正工後暇覽卜筮星相諸書歷數年略有會通其旨非敢以誇實也自信決諸貴賤不准不取頃因復申暫停設硯於四馬路百路口寶源祥客棧　乙[illegible]

## 車捐告示

大法工部局　爲出示曉諭事照得本租界內來往之馬車以及東洋車等最易損壞道路致費鉅款修築現今本局議定於西歷正月初一日即華十一月二十日起按月東洋車每輛捐洋一元又四輪馬車每輛捐洋三元兩輪馬車捐洋兩元馬每匹捐洋一元爲此示仰各馬夫人等知悉務須各宜遵照捐繳毋違特示　甲[illegible]

## 機器軍械出售

啓者本行在滬專辦軍械歷有年矣屢蒙各省各局委辦一切貨價無不相宜近來英國製造之法較前更屬精巧今有新式銅鐵大炮來福洋鎗大小銅帽粗細火藥挖河機器大小各種俱全倘有　貴官紳應需各種各式祈請至小行視樣面議價目格外公道特此佈聞　甲一

同治十三年六月　日

地亞士行啓

## 新開乾昌號

本號專運呢羽嗶布各種洋貨兼辦京廣雜貨各色梭布照莊批發誠信無欺　仕商賜顧請至小東門外大街陸家石橋東首朝南門面便是先行交易擇吉開張此佈　乙[illegible]

## 新增乾坤戒烟丸接嗣丹

新刊戒烟書分送詳述受癮之害吸烟日久以致臟腑積毒每逢戒烟藥都用土皮灰膏誤人非淺惟本局誠採金不換草外加補藥修合乾坤戒烟丸立除大癮能將舊病飲食加增所有烟毒從便代出永不發癮兼善世員方每料二元又接嗣丹補先後天斷損色欲過度精關不固夢遺滑精兼婦女天癸不調赤白帶子宮虛冷男婦犯此症絕嗣可噗此丹立起痿固精種子仙品藥性溫和寒熱之體皆可常服自然養元回春每料五元　耳聾復聰丹兩元半　大造膏化痰順氣　狐臭轉香丹各一元　髮白膏退雀斑風斑禿髮散復生光彩各半元　犀珠丹治痔梅毒淋立止痛滑賜顧者由信局致上洋石路中同慶里口廣濟局不悞　乙[illegible]

## 軍械機器出售

啓者本行向在上海代購外洋軍械機器凡各種新巧鎗砲彈藥以及開河掘井取鐵挖煤織呢成布等項屢經各局委辦甚夥利用咸宜貨質堅精無美不備倘蒙　貴官紳賜顧即祈至本行面議價目尤爲公道此佈　甲[illegible]

瑞來洋行啓

## 平安火油出售

本廠購辦機器藥製火油比中國豆蔴油光彩尤亮不拘玻璃洋燈及常用油燈銅錫碗皆可使用仍以燈心爲捻價廉油好永無火患賜顧者不拘箱數多寡即至二洋涇橋興隆洋行面議發兌或至浦東爛泥渡興隆東棧定辦亦可

興隆洋行甲[illegible]

---

十一月二十一日各錢洋行情列左

| | |
|---|---|
| 英洋 | 七錢三分八釐 |
| 本洋 | 七錢四分五釐 |
| 銀拆 | 二錢 |
| 洋拆 | 七角 |
| 洋找頭 | 七錢四分一釐 |
| 錢找頭 | 一千零五十文 |
| 貼新 | 五元 |
| 卡錢 | 一百五十千文 |
| 衣牌 | 一千一百廿文 |

十一月二十一日各匯銀票行情列左

銀行現銀匯票五先令三辨士

又六個月期票五先令三辨士零五

商人票六個月期五先令三辨士七五

十一月念一日進口船禮拜五

| | | | |
|---|---|---|---|
| 江孚 | 輪船 | 由長江 | 招商局 |
| 日新 | 又 | 由汕頭 | 招商局 |
| 托局賽魯 | 又 | 由東洋 | 三菱公司 |
| 嗶呵 | 又 | 由香港 | 法公司 |

二十二日出口船禮拜六

| | | | |
|---|---|---|---|
| 公和 | 輪船 | 晚往漢口等處 | 怡和啓 |
| 豐順 | 又 | 往香港省城 | 招商局 |
| 江孚 | 又 | 往長江 | 招商局 |
| 海珊 | 又 | 下午往寗波 | 招商局 |
| 海晏 | 又 | 晚往福州 | 招商局 |
| 鎮江 | 又 | 晚往香港省城 | 禪臣啓 |
| 日新 | 又 | 晚往汕頭 | 招商局 |

二十四日出口船禮拜一

| | | | |
|---|---|---|---|
| 北京 | 輪船 | 晚往長江 | 太古公司 |
| 漢陽 | 又 | 往長江漢口等處 | 馬邊行 |

二十六日出口船禮拜三

| | | |
|---|---|---|
| 托局賽魯 | 天亮往東洋等處 | 三菱公司 |